



# CHE SPORT!?

ALEMAR SUMMER CAMP

**CAMPO SOLARE 2024**

**JUNIOR**

**DAI 6 AI 12 ANNI**

**SEDE:**

**CAMPO SOLARE  
VIA GIOVANNI DA  
CERMENATE 82,  
CANTU' (CO)**

**DAL 10 GIUGNO  
AL 2 AGOSTO**

**GIORNO DI PRESENTAZIONE  
AI GENITORI PRESSO IL CAMPO SOLARE:**

**MARTEDI 4 GIUGNO ORE 17.00**

**CONTATTI: COOPERATIVA ALE.MAR ONLUS  
TEL: 02 49418256 MAIL: CENTRIESTIVI2024.ALEMAR@GMAIL.COM**

# LABORATORI MULTISPORT GIOCHI TEMATICI GITE E USCITE KM 0 SPECIALISTI



## PISCINA SETTIMANALE

L'ISCRIZIONE ALLE SETTIMANE DI CAMPO SOLARE BABY POTRA' ESSERE PRESENTATA DAL GIORNO 1 MAGGIO 2024 AL 31 MAGGIO 2024. IL MODULO D'ISCRIZIONE SARA' REPERIBILE SUL SITO DELLA COOPERATIVA ALE.MAR WWW.ALEMARONLUS.IT NELL'AREA "CENTRI ESTIVI" O NEI GIORNI DI SPORTELLO: MARTEDI 21 MAGGIO 2024 DALLE 17.00 ALLE 19.00 E MARTEDI 28 MAGGIO DALLE 17.00 ALLE 19.00 PRESSO IL CAMPO SOLARE (VIA GIOVANNI DA CERMENTATE 82, CANTU')

ALL'ISCRIZIONE, COMPILATA IN TUTTE LE SUE PARTI, DOVRA' ESSERE CONTESTUALMENTE ALLEGATA LA COPIA DELLA RICEVUTA DI PAGAMENTO. LE RETTE SETTIMANALI SONO COMPRENSIVE DI: ANIMAZIONE CON ATTIVITA' LUDICO RICREATIVE, ATTIVITA' SPORTIVE, MATERIALI, FESTE, GADGET, EVENTI SPECIALI, PRE E POST CENTRO. LA RETTA DI FREQUENZA E' CALCOLATA SU BASE SETTIMANALE, NON FRAZIONABILE IN GIORNATE. I COSTI DEL PRANZO E DELL'INGRESSO IN PISCINA SARANNO A CARICO DELL'AMMINISTRAZIONE COMUNALE, QUALE FORMA DI SOSTEGNO ALLE FAMIGLIE. LE ISCRIZIONI DEI NON RESIDENTI SARANNO ACCOLTE IN SUBORDINE A QUELLE DEI BAMBINI RESIDENTI. AFFINCHE' LA FREQUENZA A TUTTE LE SETTIMANA SIA GARANTITA E' NECESSARIO PROCEDERE AL PAGAMENTO TOTALE DELLE QUOTE, IN ALTERNATIVA SI RICHIEDE IL PAGAMENTO DI ALMENO DUE SETTIMANE CONSECUTIVE  
ATTENZIONE: LA RETTA SETTIMANALE NON COMPRENDE IL COSTO DELLE GITE.  
SARANNO AMMESSI AL CENTRO SOLO COLORO CHE SARANNO IN REGOLA CON IL PAGAMENTO DOVUTO.

RETTA SETTIMANALE RESIDENTI: 64,00 EURO  
RETTA SETTIMANALE NON RESIDENTI: 94,00 EURO

DATI BONIFICO IBAN: IT29T050342300000000010900  
CAUSALE: NOME E COGNOME DEL BAMBINO  
CENTRO ESTIVO CANTU' 2024

1 SETTIMANA: 10/06/2024 - 14/06/2024  
2 SETTIMANA: 17/06/2024 - 21/06/2024  
3 SETTIMANA: 24/06/2024 - 28/06/2024  
4 SETTIMANA: 01/07/2024 - 05/07/2024  
5 SETTIMANA: 08/07/2024 - 12/07/2024  
6 SETTIMANA: 15/07/2024 - 19/07/2024  
7 SETTIMANA: 22/07/2024 - 26/07/2024  
8 SETTIMANA: 29/07/2024 - 02/08/2024

PERIODO



PRE CENTRO: 7.30 - 8.00  
INGRESSO: 8.15 - 8.30  
ATTIVITA': 8.30 - 17.00  
USCITA: 17.00 - 17.15  
POST CENTRO: 17.15 - 18.00

ORARI

## GIORNATA TIPO

7.30 - 8.00: PRE CENTRO  
8.00 - 8.30: ACCOGLIENZA  
8.30 - 10.30: GIOCHI MOTORI  
10.30 - 11.00: BREAK MERENDA  
11.00 - 12.00: ANIMAZIONE  
12.00 - 14.00: PRANZO  
14.00 - 17.00: LABORATORI TEMATICI  
17.00 - 17.15: USCITA  
17.15 - 18.00: POST CENTRO

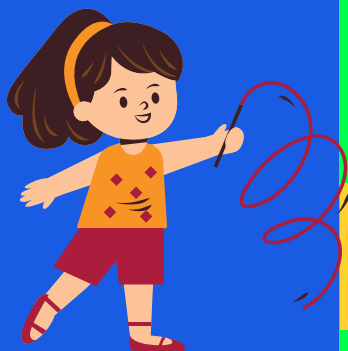

## TEMA CRE 2024



"CHE SPORT!?" INTERPRETA LO SPORT COME STRUMENTO EDUCATIVO E SOCIALE IN GRADO DI CONDURRE ALLO SVILUPPO DI UNA SOCIETA' ATTIVA E PROATTIVA".

"CHE SPORT!?" TRASMETTERA' A BAMBINI I VALORI UNIVERSALI CHE LO SPORT INSEGNA QUALI IL RISPETTO PER GLI ALTRI, IL LAVORO DI SQUADRA, A CREDERE IN SE' STESSI E NELLE PROPRIE CAPACITA'. "CHE SPORT!?" TRASCINERA' I BAMBINI IN UN VIAGGIO ENTUSIASMANTE, CURIOSO E PARTECIPATO, NELLA CONOSCENZA DI SE', DELLE PROPRIE POTENZIALITA' E NELLO SVILUPPO UMANO DI RESPONSABILITA' SOCIALE.

"CHE SPORT!?" E' IL CENTRO ESTIVO DEDICATO ALLA RELAZIONE, AL GRUPPO, ALL'AMICIZIA, ALLA BELLEZZA DELLO STARE INSIEME, VIVENDOSI A PIENO, IN MODO AUTENTICO E ORIGINALE.